

MAPA GEOLÓGICO DE LA COMARCA DE LA BABIA

Elaborado por profesores de la Facultad de Geología de la Universidad de Oviedo, dentro de las prácticas de la asignatura "Trabajo de Campo"

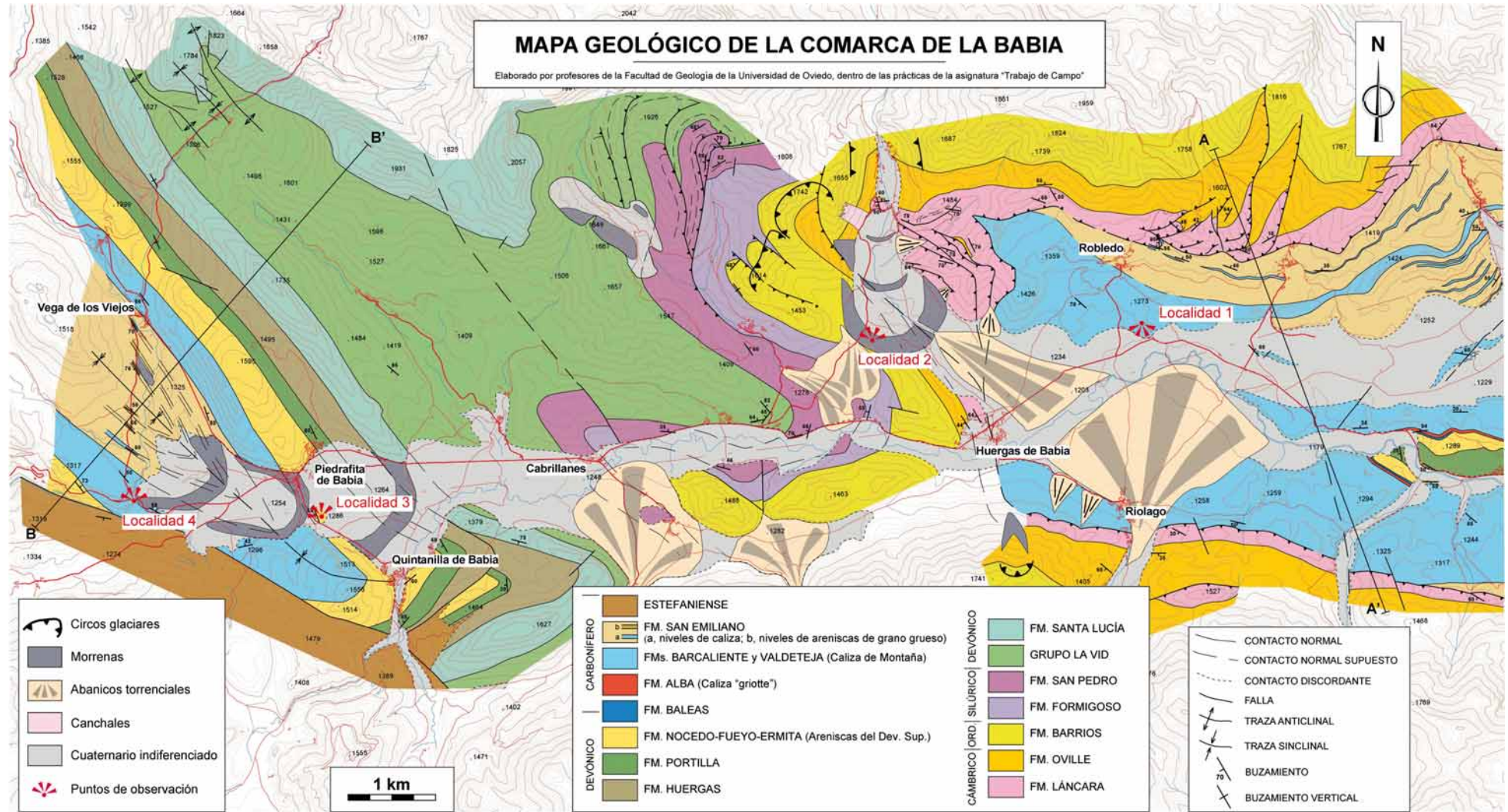

La Babia - Somiedo

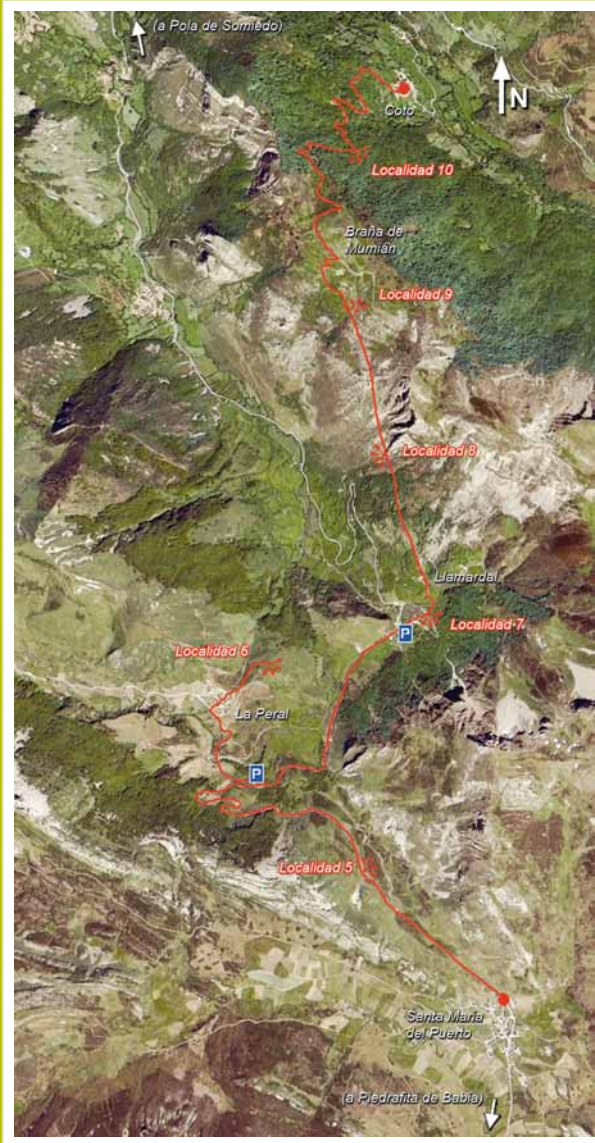

Situación de las paradas propuestas en la cabecera del valle de Somiedo.



Ubicación de las localidades del itinerario en la comarca de La Babia.

